

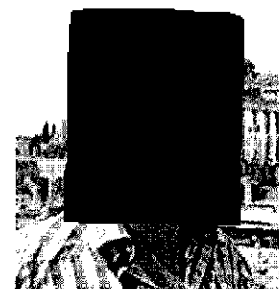

Curriculum Vitae Europass



Informazioni personali

Cognome(i)/Nome(i) **MARANGON ALBERTO**

Indirizzo(i) [REDACTED]

Telefono(i) [REDACTED]

E-mail

alberto.marangon@geopec.it

Cittadinanza Italiana

Data di nascita 11/12/1979

Sesso maschile

Occupazione desiderata/Settore professionale
Consulente Tecnico, geometra.

Esperienza professionale

Date 06/2006→07/2009
Lavoro o posizione ricoperti Consulente esterno
Principali attività e responsabilità Progettazione ed archiviazione, progetto TERMINAL GNL Adriatico S.r.l.
Nome e indirizzo del datore di lavoro **Impresa di Costruzione Ing. E. Mantovani S.p.a.**, via Belgio 26, Zona Industriale Camin – 35127 Padova
Tipo di attività o settore Costruzioni e dragaggi.

Date 10/2005→2009 (fine del Cantiere)
Lavoro o posizione ricoperti Consulente esterno come Libero Professionista iscritto all', tecnico istruttore, direttore dei Cantieri e responsabile procedure tecniche.
Principali attività e responsabilità Adetto alla compilazione ed il rilascio di certificati di destinazione urbanistica, di avvenuta demolizione, agibilità, Permessi di costruire, istruttorie pratiche edilizie atti amministrativi, ed addetto allo sportello.
Direzione dei Lavori su Cantieri Comunali.
Stime e contabilità dei lavori.
Rilievi topografici con riproduzione grafica.
Computi metrici estimativi.
Nome e indirizzo del datore di lavoro **Ufficio Tecnico Comune di Porto Tolle** – Piazza Ciceruacchio 9, 45018 Porto Tolle (Ro)
Tipo di attività o settore Ente Locale

Date 2004-2006
Lavoro o posizione ricoperti Dipendente
Principali attività e responsabilità Adetto alla compilazione ed alla progettazione di strutture continue di vetro e laminati, profilati in alluminio e pvc, preventivi, contatto con la clientela e fornitori.
Nome e indirizzo del datore di lavoro **Serr-Glass S.r.l.**, via delle industrie l'astrada 8, 45018 Porto Tolle (Ro)
Tipo di attività o settore Serramentistica

Date 1998-2003
 Lavoro o posizione ricoperti Tecnico abilitato, collaboratore
 Principali attività e responsabilità Disegnatore, stime di fabbricati e terreni, rilievi topografici, computi metrici, accatastamenti
 Nome e indirizzo del datore di lavoro Studio Tecnico Geometra Mario Biolcati, via G. Matteotti 288, 45018 Porto Tolle (Ro)
 Tipo di attività o settore Geometra

Istruzione e formazione

Date 2003
 Titolo della qualifica rilasciata Abilitazione Tecnica
 Principali tematiche/competenza professionali possedute Geometra
 Nome e tipo d'organizzazione erogatrice dell'istruzione e formazione Albo Nazionale per Geometri di Rovigo

Date 2002
 Titolo della qualifica rilasciata Corso base
 Principali tematiche/competenza professionali possedute Inglese
 Nome e tipo d'organizzazione erogatrice dell'istruzione e formazione Istituto ENAIP di Porto Viro
 Livello nella classificazione nazionale o internazionale Attestato di partecipazione

Date 09/1993-07/1998
 Titolo della qualifica rilasciata Diploma per Geometra
 Principali tematiche/competenza professionali possedute Espressione italiana, matematica, storia, scienze, lingua straniera (francese), topografia, costruzioni, economia
 Nome e tipo d'organizzazione erogatrice dell'istruzione e formazione Istituto Tecnico Commerciale per Geometri "G. Maddalena, via Dante 17 – 45011 Adria (Ro)
 Livello nella classificazione nazionale o internazionale Diploma di scuola secondaria superiore

Capacità e competenze personali

Madrelingua(e) Italiano

Altra(e) lingua(e)

Autovalutazione

Livello europeo (*)

Inglese

Francese

Comprensione				Parlato				Scritto	
Ascolto		Lettura		Interazione orale		Produzione orale			
A1	Utente base	A1	Utente base	A1	Utente base	A1	Utente base	A1	Utente base
A1	Utente base	A1	Utente base	A1	Utente base	A1	Utente base	A1	Utente base

(*) Quadro comune europeo di riferimento per le lingue

Capacità e competenze sociali	Sono in grado di comunicare in modo chiaro e preciso, rispondendo a specifiche richieste della committenza e/o dell'utenza di riferimento grazie alle attività di relazione con la clientela e la rete di vendita svolte nelle diverse esperienze professionali citate.
Capacità e competenze organizzative	<p>Sono in grado di organizzare autonomamente il lavoro, definendo priorità e assumendo responsabilità acquisite tramite le diverse esperienze professionali sopra elencate nelle quali mi è sempre stato richiesto di gestire autonomamente le diverse attività rispettando le scadenze e gli obiettivi prefissati.</p> <p>Sono in grado di lavorare in situazioni di stress acquisita grazie alla gestione di relazioni con il pubblico/clientela nelle diverse esperienze lavorative in cui la puntualità nella gestione e nel rispetto delle diverse scadenze era un requisito minimo.</p>
Capacità e competenze tecniche	Uso costante del computer e dei programmi di scrittura, utilizzo Internet e navigazione. Durante la professione di Geometra utilizzo dei programmi di disegno CAD.
Capacità e competenze informatiche	Sono in grado di utilizzare i diversi applicativi del pacchetto Office, in particolar modo Excel e Word che ho in maggior misura utilizzato per le diverse attività nelle mie esperienze lavorative. Autocad dal 12 al 2015, Arten, ProF2, Adobe Photo Delux, google sketchup, Gis ed internet. Programmi di contabilità come Mastro.
Patente	PATENTE DI TIPO B – conseguita 11 dicembre 1998. Auto munito
Ulteriori informazioni	<p>Servizio militare svolto come caporale presso il "7° Reggimento Fanteria Cuneo", Caserma Pio Spaccamela, Udine</p> <p>Brevetto di Bagnino</p> <p>Tecnico Abilitato alla Stesura del "Attestato di Prestazione Energetica" APE- iscritto all'albo Regionale Veneto.</p>

Il sottoscritto dichiara inoltre di acconsentire a che i suoi dati personali siano oggetto di trattamento, ai sensi di quanto previsto dall'art. 13 del decreto Legislativo 196/2003.

Porto Tolle 21/12/2016

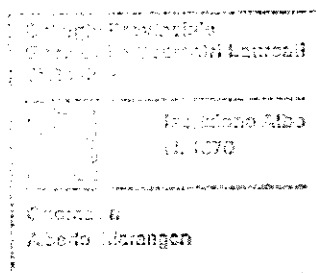

Geom. Alberto Marangon
